



TRANSFUSION INTERREGIONALE CRS  
INTERREGIONALE BLUTSPENDE SRK

# POINT MÉDIAS

## *BIOPÔLE - EPALINGES*

18 juin 2026



# PROGRAMME.

- Accueil & présentation de Transfusion Interrégionale CRS
- Le cas de Crans-Montana & son impact sur les dons
- Importance des dons avant les vacances
- Nouvelle Application pour les donneurs·euses
- Questions
- Interviews



TRANSFUSION INTERREGIONALE CRS  
INTERREGIONALE BLUTSPENDE SRK

# MARATHON.

**Gérer le don du  
sang, est un  
marathon....**





TRANSFUSION INTERREGIONALE CRS  
INTERREGIONALE BLUTSPENDE SRK

# CHIFFRES ET FAITS



# CHIFFRES ET FAITS.

## En Suisse...

- **270'000 dons** sont nécessaires par an pour couvrir les besoins
- Env. **700 dons** sont nécessaires chaque jour
- **80%** de la population a besoin de sang 1x dans sa vie
- Seul **2.5 %** de la population donne son sang

## Transfusion Interrégionale CRS...

- Actif dans les régions de VD, VS et BE
- Couvre **1/3** des besoins en Suisse
- Organise **près de 700** collectes de sang par an dans plus de **240 localités**.
- **Plus grand** Service régional de Transfusion Sanguine de Suisse
- Est une **organisation à but non lucratif**

## SERVICE RÉGIONAL DE TRANSFUSION SANGUINE

Pour toute question ou si vous doutez de pouvoir remplir les critères d'aptitude au don, n'hésitez pas à vous adresser à votre service régional de transfusion sanguin :



Grafique: Les services régionaux de transfusion sanguine en Suisse



TRANSFUSION INTERREGIONALE CRS  
INTERREGIONALE BLUTSPENDE SRK

# CHIFFRES ET FAITS.

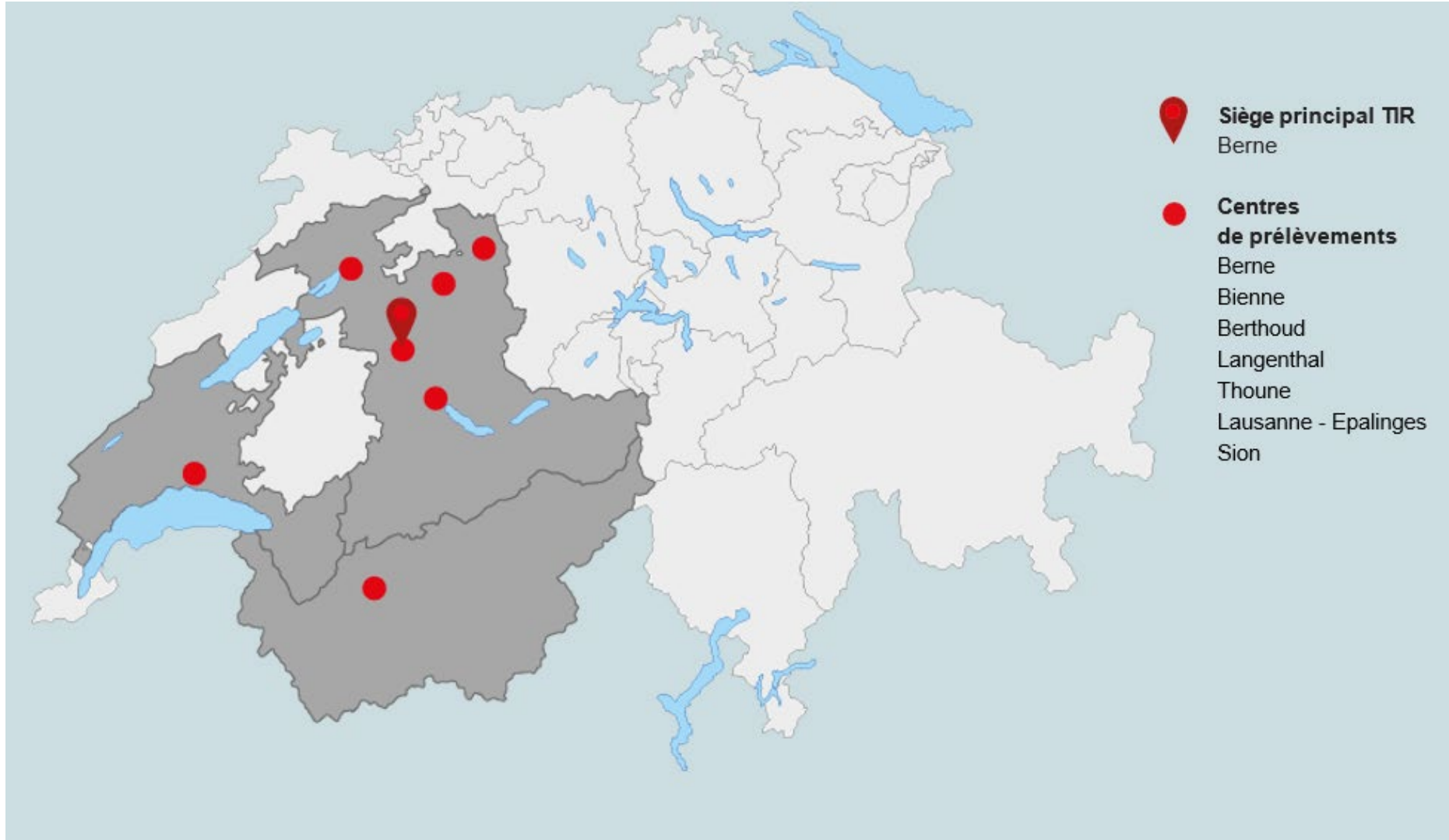



# CHIFFRES ET FAITS.



**700**  
collectes de sang  
par an



**85 000**  
prélèvements de  
sang complet par an



**360**  
collaborateurs



**75 000**  
donneurs actifs



**80 500 CE**  
**10 300 CP**  
**8 400 Plasma**



**7**  
centres de  
prélèvements



**9 600**  
nouveaux donneurs  
par an



env. **1.5 Mio.**  
Analyses de laboratoire  
par an

Selon chiffres au 12/2025



TRANSFUSION INTERREGIONALE CRS  
INTERREGIONALE BLUTSPENDE SRK

# LES SUITES DU DRAME DE CRANS-MONTANA



# CRANS-MONTANA.

- Cette tragédie a montré la **très grande solidarité** des jeunes dans des situations qui nécessitent leur soutien.
- Nous avons accueilli **plus de 1238 primo-donneurs** dans les centres et les équipes mobiles Vaud et Valais en janvier-février (contre 620 en 2025). Vaud: 824 (420 en 2025), Valais: 414 (200 en 2025).
- Les **rendez-vous** dans nos centres et nos collectes étaient **complets 6-8 semaines en avance** durant les mois de janvier et février (Vaud et Valais).
- 6 mois après la tragédie, les dons **commencent à s'essouffler**.
- Nous souhaitons rappeler à la population que les dons sont très importants **avant les vacances d'été**. Les besoins ne baissent pas, mais nous accueillons moins de donateurs et donneuses en été.
- Des **dons réguliers** nous permettent d'assurer de façon continue **l'approvisionnement en produits sanguins des hôpitaux** de nos régions.



# CRANS-MONTANA.

## QUELQUES CHIFFRES

On a en moyenne 20'000 visiteurs uniques sur notre site internet en temps normal (VD, VS, et BE).

Durant le mois de janvier 2026, **104 000** personnes se sont rendues sur notre site internet, donc **5 fois plus**.

Du **2 au 5 janvier** on a compté plus de **70'000 visites**.

On en a environ **6000** en temps normal.

Donc **plus de 11 fois** plus qu'habituellement (VD, VS et BE).

En 4 jours, c'est-à-dire **entre le 2 et le 5 janvier** les donneurs et donneuses ont pris **742 RDV** uniquement pour Sion et Epalinges. Ils prennent normalement environ 120 RDV en 4 jours. Nous en avons donc comptabilisé **6 fois plus**.

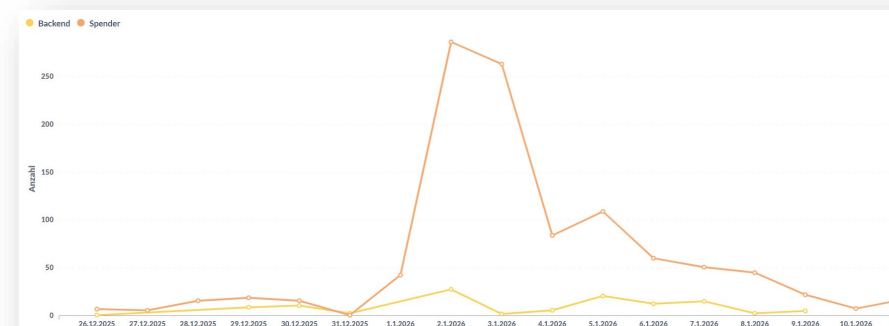



# SOLIDARITÉ.

## MÉDIAS & RÉSEAUX SOCIAUX

Nous avons dû «faire face» à un énorme élan de solidarité, dans une période durant laquelle nous lançons généralement une **campagne** pour rappeler à la population qu'il est important de donner son sang (janvier-février).

Appels aux dons privés et dans les médias qui ont permis de remplir les collectes dans les cantons de Vaud et du Valais sur 2 mois (janvier-février).  
**Plus aucun RDV disponible dès le 2 janvier au soir.**

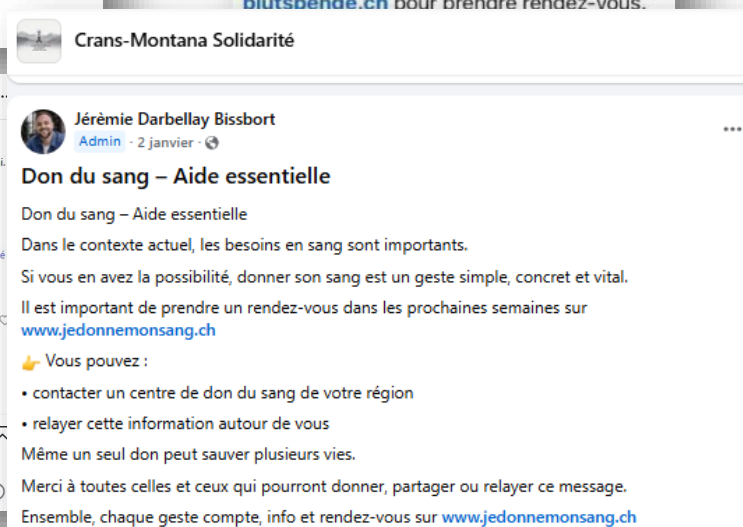
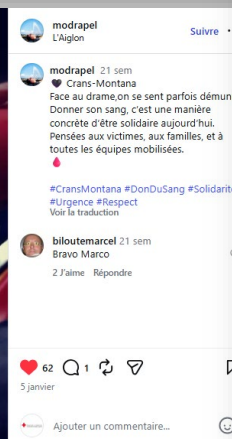
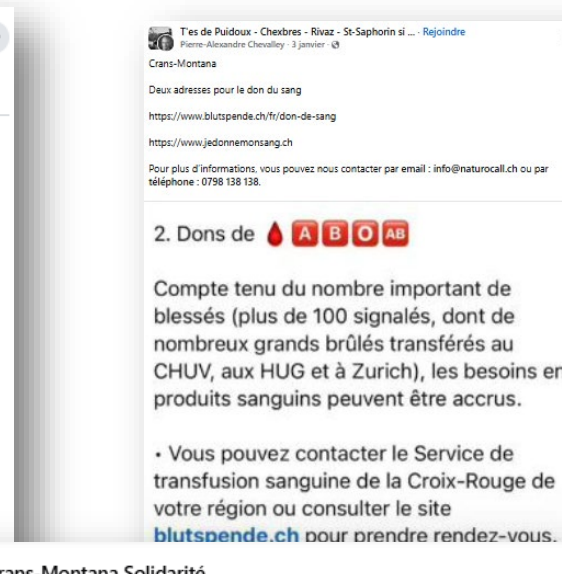
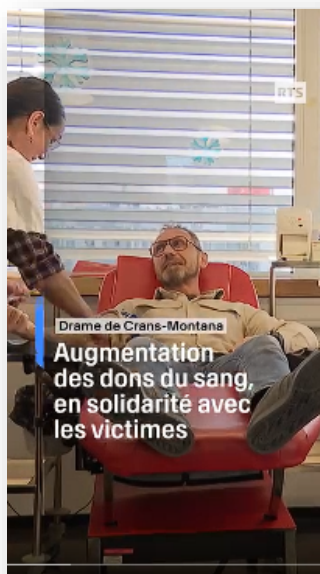



TRANSFUSION INTERREGIONALE CRS  
INTERREGIONALE BLUTSPENDE SRK

# **DON DU SANG AVANT LES VACANCES**

*POURQUOI EST-CE IMPORTANT?*



# DONNER AVANT SES VACANCES.

## *POURQUOI EST-CE SI IMPORTANT?*

- **Durée de vie** des produits sanguins **très courte** (5 à 7 jours pour les plaquettes, et 42 jours pour les globules rouges).
- Anticiper pour **éviter toute pénurie dans les hôpitaux pendant la période estivale** où les donneurs·euses se font plus rares.

Principaux motifs qui rendent ce geste indispensable avant de boucler ses valises :

- **Besoins constants** : accidents, interventions chirurgicales, traitements de maladies chroniques (comme les cancers ou la drépanocytose) - ne connaissent pas de vacances.
- **Anticipation des pénuries** : moins de donneurs·euses disponibles. Les hôpitaux ont besoin de constituer un stock de sécurité pour passer l'été sereinement.
- **Restrictions post-voyage** : Les voyages peuvent engendrer des contre-indications temporaires au don de sang. Donner avant son départ diminue ces risques.



TRANSFUSION INTERREGIONALE CRS  
INTERREGIONALE BLUTSPENDE SRK

# APPLICATION DON DU SANG.

## MON DON DU SANG CRS

- **Une des meilleures applications** dans le domaine de la santé – plus de 14'000 utilisateurs·trices
- **Lancée fin 2025** – uniquement accessible à la population de nos 3 régions dans un 1<sup>er</sup> temps
- **Accès facilité** aux rendez-vous et informations sur le don du sang
- Utilisable **sans inscription**
- **Gratuit** dans l'App Store / Google Play Store





TRANSFUSION INTERREGIONALE CRS  
INTERREGIONALE BLUTSPENDE SRK

# DOCUMENTS ET INTERVIEWS



# PAGE MÉDIAS.

*REMISE EN FIN DE PRÉSENTATION*

Vous trouverez sur la table une page médias avec un **QR Code** accédant à une page web contenant toutes les informations dont vous pourriez avoir besoin:

- **Présentation** de Mme Christine Gabella, Directrice Générale
- Document **Faits et chiffres** en lien avec le don du sang
- **Photos** libres de droit
- Informations sur notre application «**Mon Don du Sang CRS**»
- Lien et QR Code d'accès aux **collectes de sang en Suisse**
- Lien et QR Code d'accès aux **collectes du canton de Vaud**
- Lien sur des **vidéos de receveurs**
- Coordonnées et titres des intervenants de Transfusion Interrégionale CRS



# INTERVIEWS.

## Personnes à disposition pour une interview

- **Christine Gabella**, Directrice Générale
- **Michel Prudent**, Chef Innovation et Produits Thérapeutiques, responsable ad intérim du département des collectes VD et VS, Professeur associé à l'UNIL (Fac. Biologie & médecine)
- **Elena Gagliarducci**, Médecin
- **Jeunes donneurs** post drame de Crans-Montana sur leur motivation au don:
  - **Lola Requena**
  - **Anisha Singh**
  - **El-Faïz Ali El Wafa**
  - **Maëva Clausen**
- **Donneurs·euses** (dès 11h30) – Motivation au don & expérience – Salle de prélèvements



TRANSFUSION INTERREGIONALE CRS  
INTERREGIONALE BLUTSPENDE SRK



## DES QUESTIONS?

En cas de questions complémentaires, vous pouvez sans autres vous adresser à l'équipe Médias:

**[medias@jedonnemonsang.ch](mailto:medias@jedonnemonsang.ch)**

Adrian Fluri

Véronique Coppey-Uster



TRANSFUSION INTERREGIONALE CRS  
INTERREGIONALE BLUTSPENDE SRK

# CONTACT

## */ KONTAKT*

**Siège principal**  
Murtenstrasse 133  
3008 Berne

Numéro gratuit 0800 148 148  
[info@jedonnemonsang.ch](mailto:info@jedonnemonsang.ch)  
[www.jedonnemonsang.ch](http://www.jedonnemonsang.ch)