



TRANSFUSION INTERREGIONALE CRS
INTERREGIONALE BLUTSPENDE SRK

POINT MÉDIAS

BIOPÔLE - EPALINGES

18 juin 2026



PROGRAMME.

- Accueil & présentation de Transfusion Interrégionale CRS
- Le cas de Crans-Montana & son impact sur les dons
- Importance des dons avant les vacances
- Nouvelle Application pour les donneurs·euses
- Questions
- Interviews



TRANSFUSION INTERREGIONALE CRS
INTERREGIONALE BLUTSPENDE SRK

MARATHON.

**Gérer le don du
sang, est un
marathon....**





TRANSFUSION INTERREGIONALE CRS
INTERREGIONALE BLUTSPENDE SRK

CHIFFRES ET FAITS



CHIFFRES ET FAITS.

En Suisse...

- **270'000 dons** sont nécessaires par an pour couvrir les besoins
- Env. **700 dons** sont nécessaires chaque jour
- **80%** de la population a besoin de sang 1x dans sa vie
- Seul **2.5 %** de la population donne son sang

Transfusion Interrégionale CRS...

- Actif dans les régions de VD, VS et BE
- Couvre **1/3** des besoins en Suisse
- Organise **près de 700** collectes de sang par an dans plus de **240 localités**.
- **Plus grand** Service régional de Transfusion Sanguine de Suisse
- Est une **organisation à but non lucratif**

SERVICE RÉGIONAL DE TRANSFUSION SANGUINE

Pour toute question ou si vous doutez de pouvoir remplir les critères d'aptitude au don, n'hésitez pas à vous adresser à votre service régional de transfusion sanguin :



Grafique: Les services régionaux de transfusion sanguine en Suisse



TRANSFUSION INTERREGIONALE CRS
INTERREGIONALE BLUTSPENDE SRK

CHIFFRES ET FAITS.

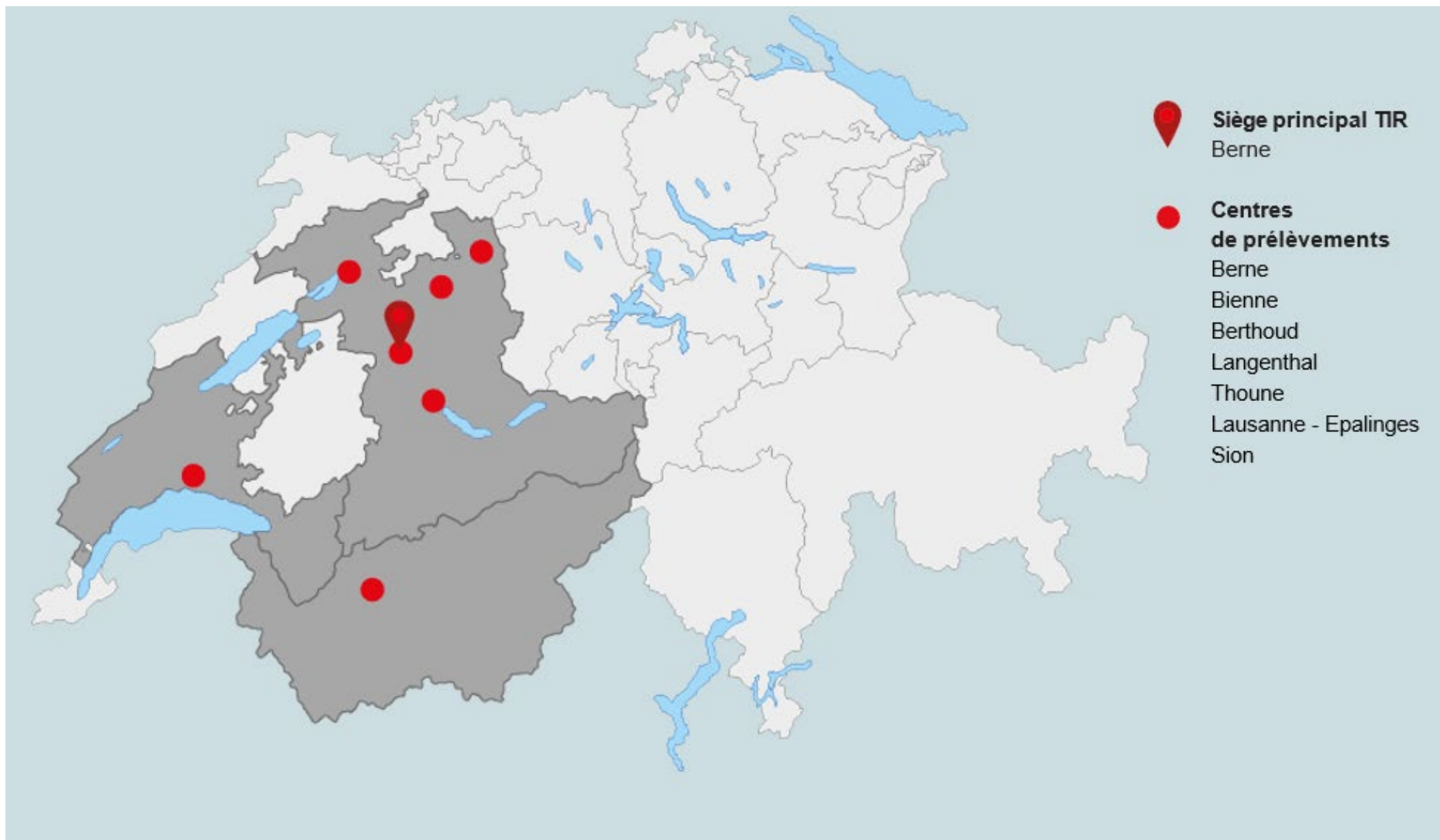



CHIFFRES ET FAITS.



700
collectes de sang
par an



85 000
prélèvements de
sang complet par an



360
collaborateurs



75 000
donneurs actifs



80 500 CE
10 300 CP
8 400 Plasma



7
centres de
prélèvements



9 600
nouveaux donneurs
par an



env. **1.5 Mio.**
Analyses de laboratoire
par an

Selon chiffres au 12/2025



TRANSFUSION INTERREGIONALE CRS
INTERREGIONALE BLUTSPENDE SRK

LES SUITES DU DRAME DE CRANS-MONTANA



CRANS-MONTANA.

- Cette tragédie a montré la **très grande solidarité** des jeunes dans des situations qui nécessitent leur soutien.
- Nous avons accueilli **plus de 1238 primo-donneurs** dans les centres et les équipes mobiles Vaud et Valais en janvier-février (contre 620 en 2025). Vaud: 824 (420 en 2025), Valais: 414 (200 en 2025).
- Les **rendez-vous** dans nos centres et nos collectes étaient **complets 6-8 semaines en avance** durant les mois de janvier et février (Vaud et Valais).
- 6 mois après la tragédie, les dons **commencent à s'essouffler**.
- Nous souhaitons rappeler à la population que les dons sont très importants **avant les vacances d'été**. Les besoins ne baissent pas, mais nous accueillons moins de donateurs et donneuses en été.
- Des **dons réguliers** nous permettent d'assurer de façon continue **l'approvisionnement en produits sanguins des hôpitaux** de nos régions.



CRANS-MONTANA.

QUELQUES CHIFFRES

On a en moyenne 20'000 visiteurs uniques sur notre site internet en temps normal (VD, VS, et BE).

Durant le mois de janvier 2026, **104 000** personnes se sont rendues sur notre site internet, donc **5 fois plus**.

Du **2 au 5 janvier** on a compté plus de **70'000 visites**.

On en a environ **6000** en temps normal.

Donc **plus de 11 fois** plus qu'habituellement (VD, VS et BE).

En 4 jours, c'est-à-dire **entre le 2 et le 5 janvier** les donneurs et donneuses ont pris **742 RDV** uniquement pour Sion et Epalinges. Ils prennent normalement environ 120 RDV en 4 jours. Nous en avons donc comptabilisé **6 fois plus**.

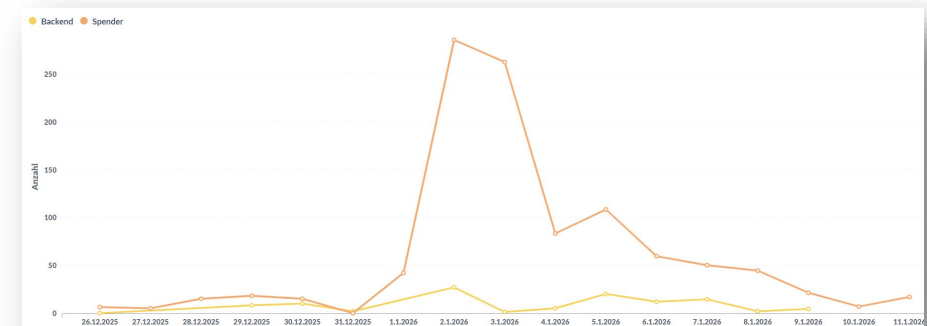



SOLIDARITÉ.

MÉDIAS & RÉSEAUX SOCIAUX

Nous avons dû «faire face» à un énorme élan de solidarité, dans une période durant laquelle nous lançons généralement une **campagne** pour rappeler à la population qu'il est important de donner son sang (janvier-février).

Appels aux dons privés et dans les médias qui ont permis de remplir les collectes dans les cantons de Vaud et du Valais sur 2 mois (janvier-février).
Plus aucun RDV disponible dès le 2 janvier au soir.

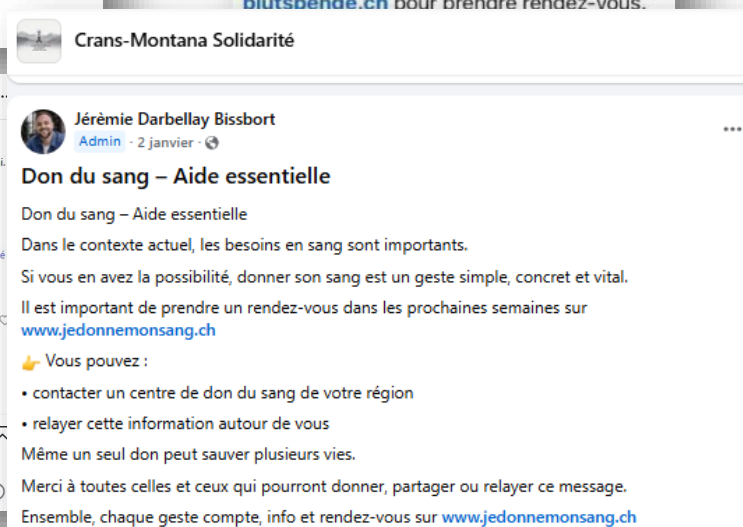
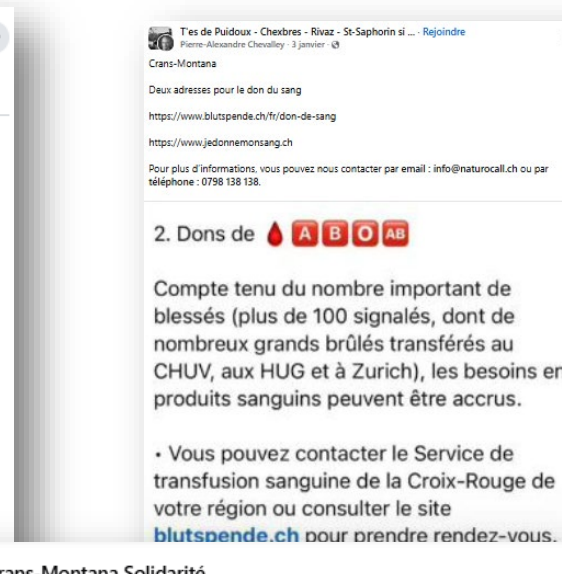
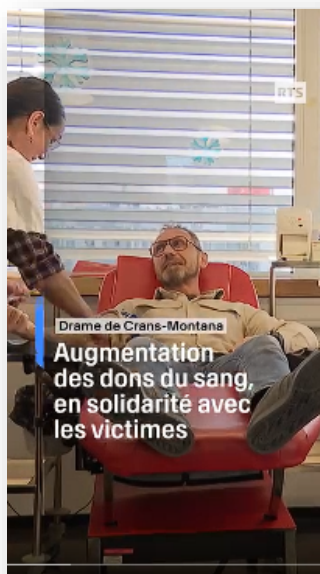



TRANSFUSION INTERREGIONALE CRS
INTERREGIONALE BLUTSPENDE SRK

**LE DON DU SANG AVANT LES
VACANCES: POURQUOI EST-
CE IMPORTANT?**



DONNER AVANT SES VACANCES.

POURQUOI EST-CE SI IMPORTANT?

- **Durée de vie** des produits sanguins **très courte** (5 à 7 jours pour les plaquettes, et 42 jours pour les globules rouges).
- Anticiper pour **éviter toute pénurie dans les hôpitaux pendant la période estivale** où les donneurs·euses se font plus rares.

Principaux motifs qui rendent ce geste indispensable avant de boucler ses valises :

- **Besoins constants** : accidents, interventions chirurgicales, traitements de maladies chroniques (comme les cancers ou la drépanocytose) - ne connaissent pas de vacances.
- **Anticipation des pénuries** : moins de donneurs·euses disponibles. Les hôpitaux ont besoin de constituer un stock de sécurité pour passer l'été sereinement.
- **Restrictions post-voyage** : Les voyages peuvent engendrer des contre-indications temporaires au don de sang. Donner avant son départ diminue ces risques.



TRANSFUSION INTERREGIONALE CRS
INTERREGIONALE BLUTSPENDE SRK

APPLICATION DON DU SANG.

MON DON DU SANG CRS

- **Une des meilleures applications** dans le domaine de la santé – plus de 14'000 utilisateurs·trices
- **Lancée fin 2025** – uniquement accessible à la population de nos 3 régions dans un 1^{er} temps
- **Accès facilité** aux rendez-vous et informations sur le don du sang
- Utilisable **sans inscription**
- **Gratuit** dans l'App Store / Google Play Store





TRANSFUSION INTERREGIONALE CRS
INTERREGIONALE BLUTSPENDE SRK

DOCUMENTS ET INTERVIEWS



PAGE MÉDIAS.

REMISE EN FIN DE PRÉSENTATION

Vous trouverez sur la table une page médias avec un **QR Code** accédant à une page web contenant toutes les informations dont vous pourriez avoir besoin:

- **Présentation** de Mme Christine Gabella, Directrice Générale
- Document **Faits et chiffres** en lien avec le don du sang
- **Photos** libres de droit
- Informations sur notre application «**Mon Don du Sang CRS**»
- Lien et QR Code d'accès aux **collectes de sang en Suisse**
- Lien et QR Code d'accès aux **collectes du canton de Vaud**
- Lien sur des **vidéos de receveurs**
- Coordonnées et titres des intervenants de Transfusion Interrégionale CRS



INTERVIEWS.

Personnes à disposition pour une interview

- **Christine Gabella**, Directrice Générale
- **Michel Prudent**, Chef Innovation et Produits Thérapeutiques, responsable ad intérim du département des collectes VD et VS, Professeur associé à l'UNIL (Fac. Biologie & médecine)
- **Elena Gagliarducci**, Médecin
- **Jeunes donneurs** post drame de Crans-Montana sur leur motivation au don:
 - **Lola Requena**
 - **Anisha Singh**
 - **El-Faïz Ali El Wafa**
 - **Maëva Clausen**
- **Donneurs·euses** (dès 11h30) – Motivation au don & expérience – Salle de prélèvements



TRANSFUSION INTERREGIONALE CRS
INTERREGIONALE BLUTSPENDE SRK



DES QUESTIONS?

En cas de questions complémentaires, vous pouvez sans autres vous adresser à l'équipe Médias:

medias@jedonnemonsang.ch

Adrian Fluri

Véronique Coppey-Uster



TRANSFUSION INTERREGIONALE CRS
INTERREGIONALE BLUTSPENDE SRK

CONTACT

/ KONTAKT

Siège principal
Murtenstrasse 133
3008 Berne

Numéro gratuit 0800 148 148
info@jedonnemonsang.ch
www.jedonnemonsang.ch